

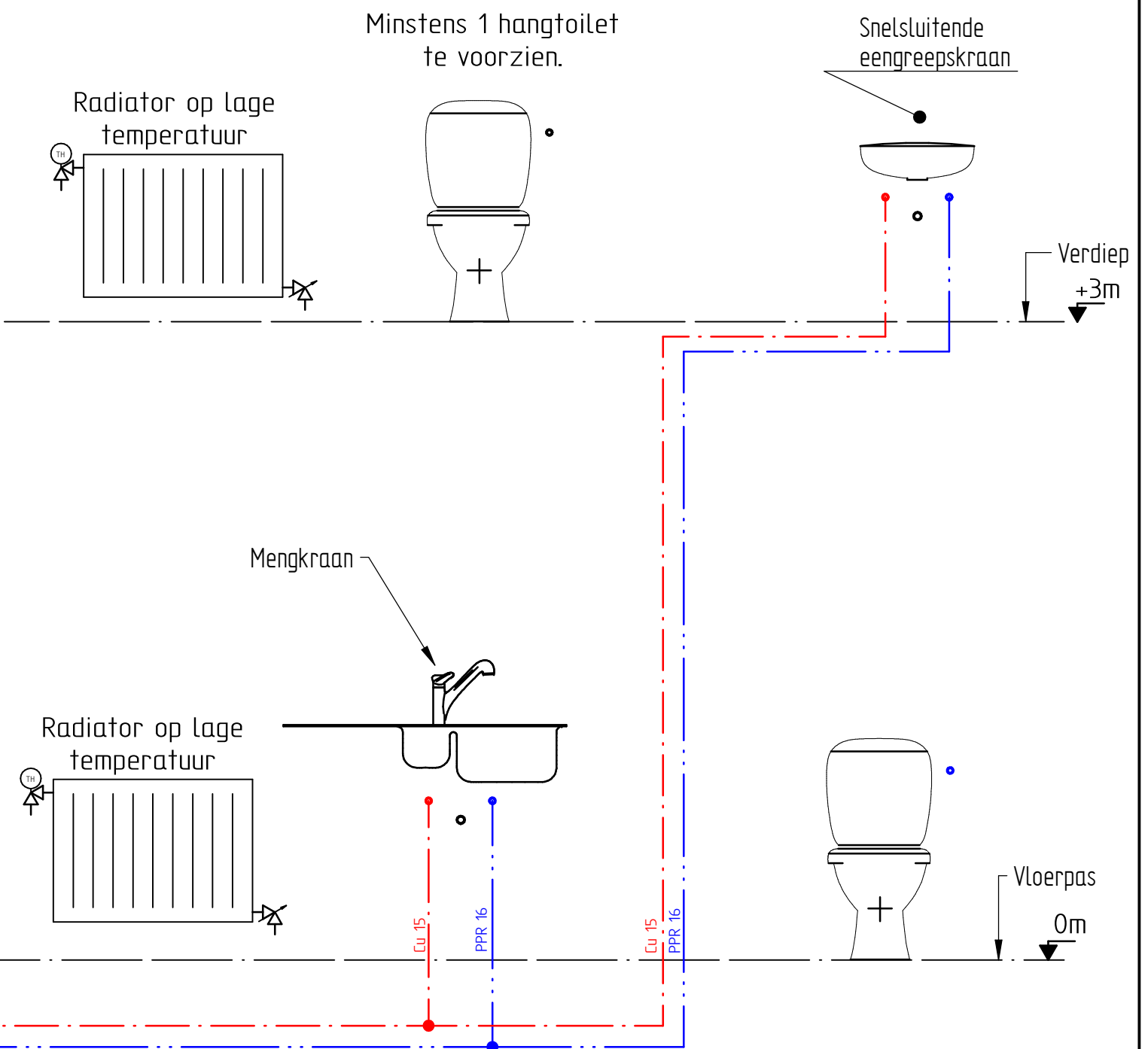

Waterslagdemper
oordeelkundig te plaatsen.

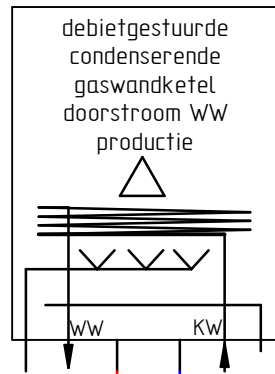
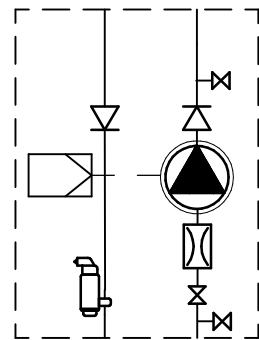
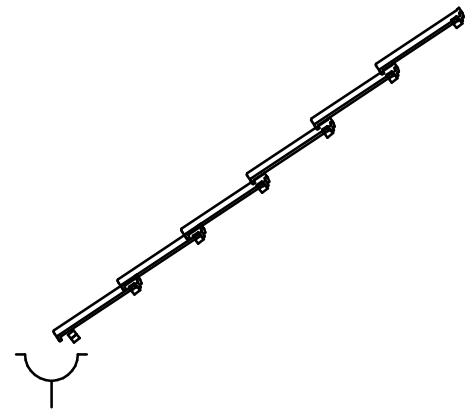

www.scholenwedstrijd.be info@scholenwedstrijd.be 056 26 81 50

Scholenwedstrijd Sanitair & Verwarming

een organisatie van de Confederatie Bouw West-Vlaanderen

Confederatie Bouw West-Vlaanderen Techlink

www.scholenwedstrijd.be
www.facebook.com/ScholenwedstrijdSanitairVerwarming

SOLID EDGE ACADEMIC COPY

SANITAIR

Opdracht :	bso/bus0
Tekening nr. :	1/2
Scholenwedstrijd Sanitair & Verwarming Confederatie Bouw West-Vlaanderen Kortrijksestraat 389A, 8500 Kortrijk T 056/268150 info@scholenwedstrijd.be www.scholenwedstrijd.be	

Confederatie Bouw West-Vlaanderen

Datum:	20/09/2019
	A3



Positie vulset naar keuze.
Eveneens afvoer te voorzien.

Expansievat met kappenventiel
correct te plaatsen in de
installatie, in de
veronderstelling dat er geen
expansievat aanwezig is in de
condensatieketel met externe
manometer.

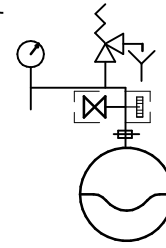

Indicatief :
voordruk en vuldruk van
het expansievat met
label markeren.

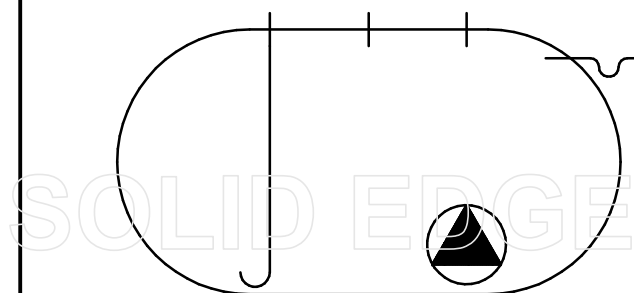
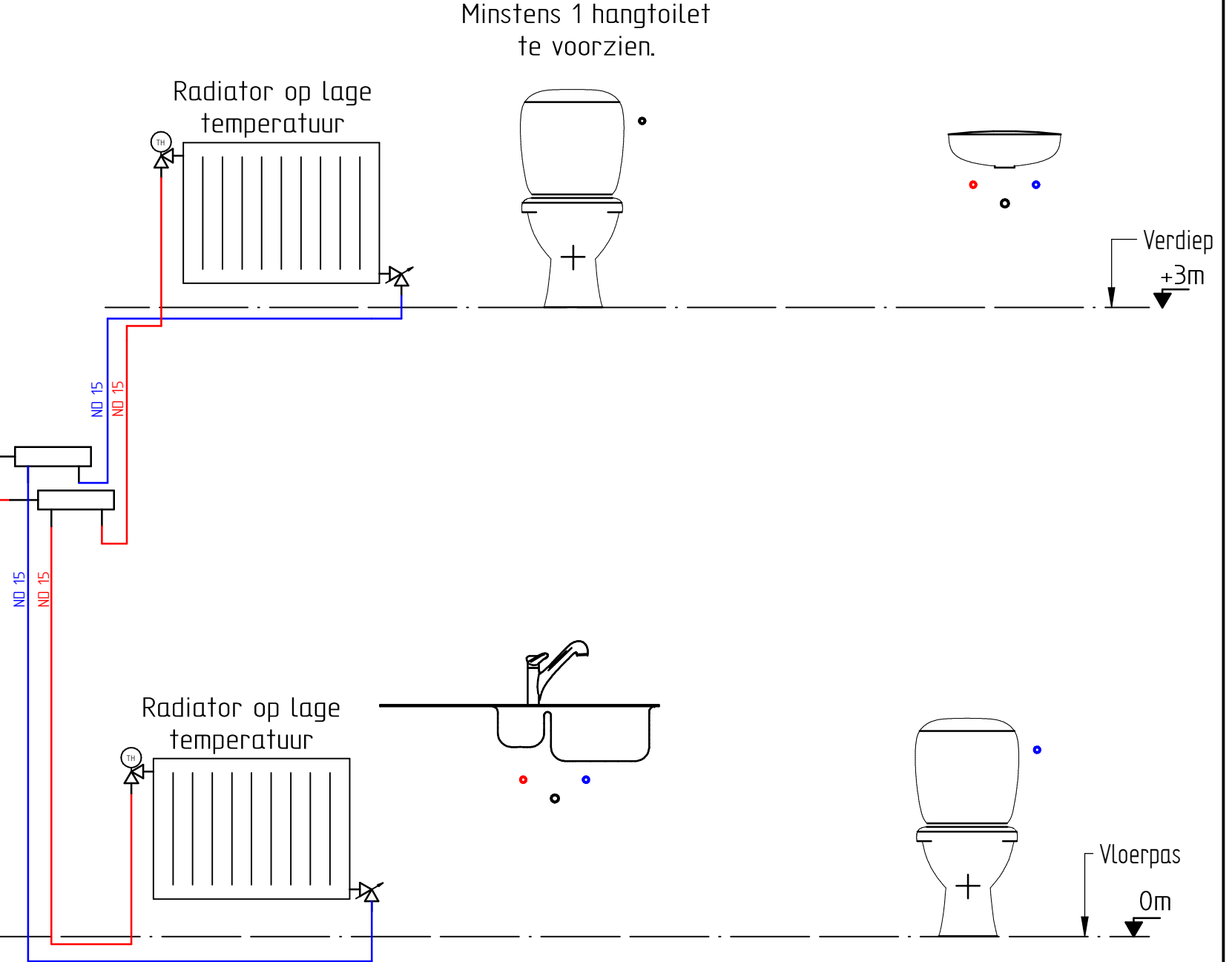
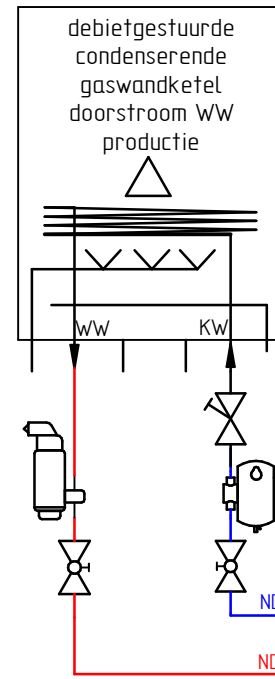
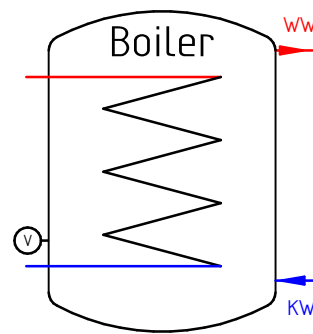
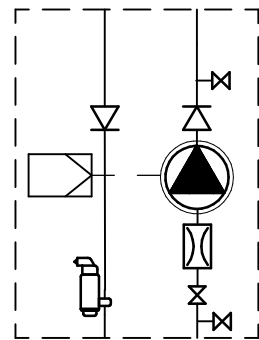
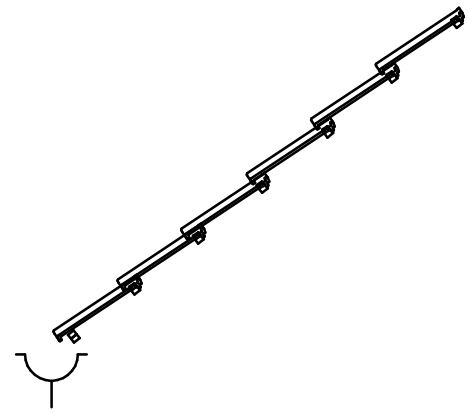

SOLID EDGE ACADEMIC COPY

VERWARMING

Opdracht :	Scholenwedstrijd Sanitair & Verwarming
bso/bus0	Confederatie Bouw West-Vlaanderen
Tekening nr. :	Kortrijksestraat 389A, 8500 Kortrijk
1/2	T 056/268150 info@scholenwedstrijd.be
	www.scholenwedstrijd.be



Datum:	20/09/2019
	A3

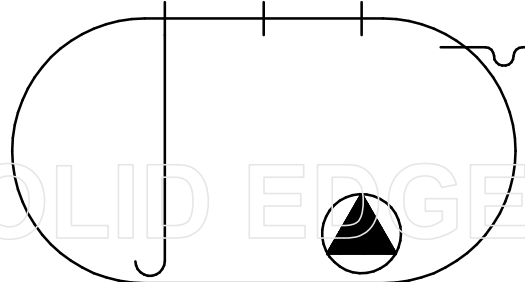
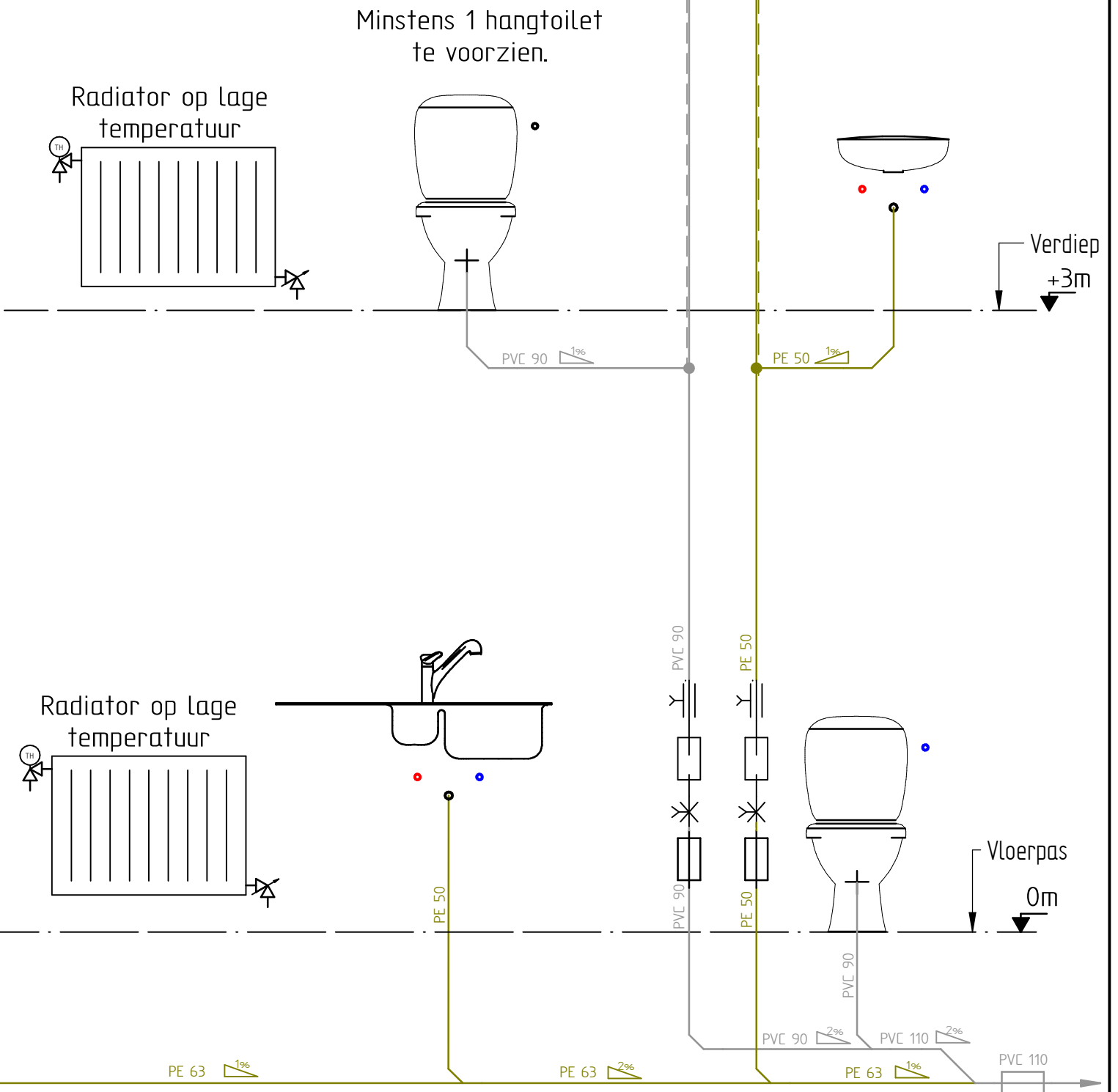
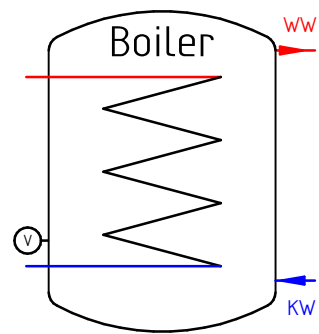
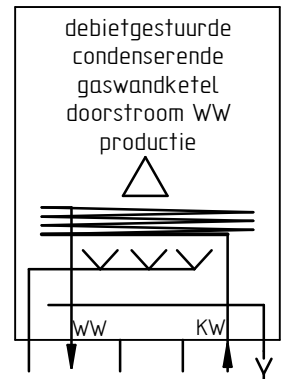
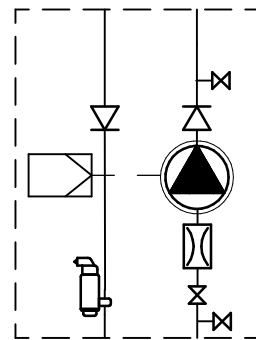
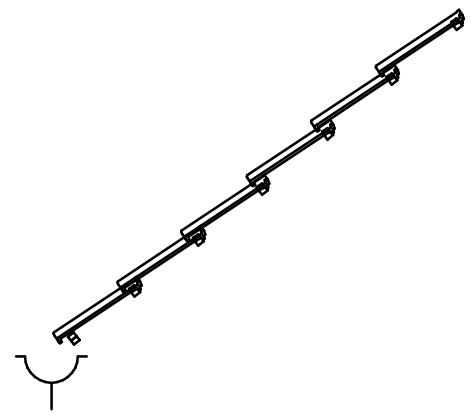

SOLID EDGE ACADEMIC COPY

AFVOER

Opdracht :	bso/bus0	Scholenwedstrijd Sanitair & Verwarming Confederatie Bouw West-Vlaanderen Kortrijksestraat 389A, 8500 Kortrijk T 056/268150 info@scholenwedstrijd.be www.scholenwedstrijd.be
Tekening nr. :	1/2	



Datum:	20/09/2019
	A3

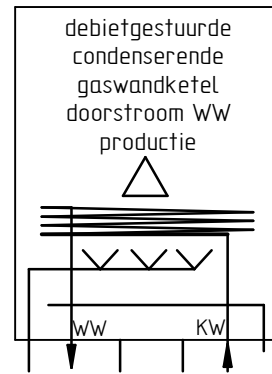
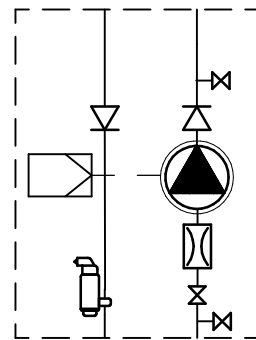
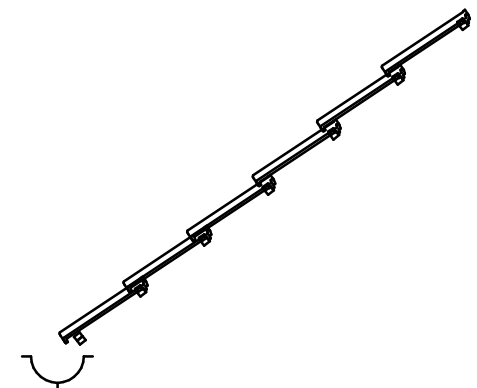

Minstens 1 hangtoilet
te voorzien.

Radiator op lage
temperatuur

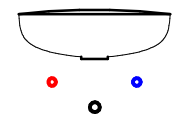
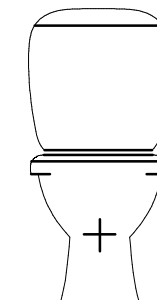
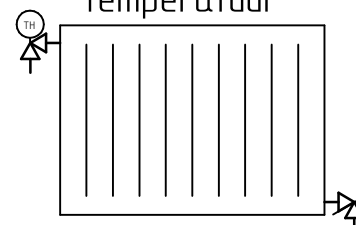

Verdiep
+3m

PVC 80 of 100

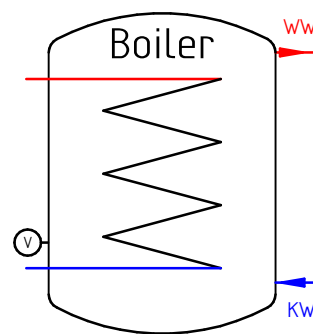

Radiator op lage
temperatuur

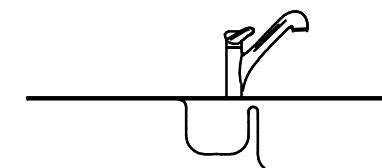
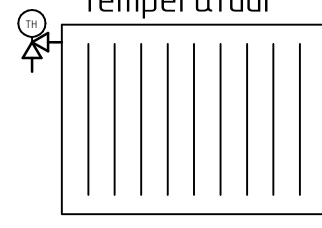

ND15

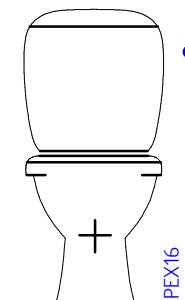

Vloerpas
0m

PEX 20

ND25

PEX16

PEX16

PEX16

SOLID EDGE ACADEMIC COPY

REGENWATER

Opdracht :	bso/bus0	Scholenwedstrijd Sanitair & Verwarming Confederatie Bouw West-Vlaanderen Kortrijksestraat 389A, 8500 Kortrijk T 056/268150 info@scholenwedstrijd.be www.scholenwedstrijd.be
Tekening nr. :	1/2	

Confederatie Bouw
West-Vlaanderen

Datum:	10/11/2019
	A3

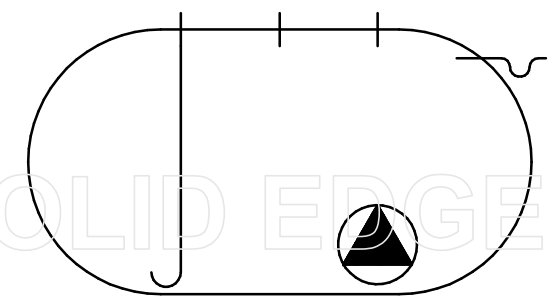
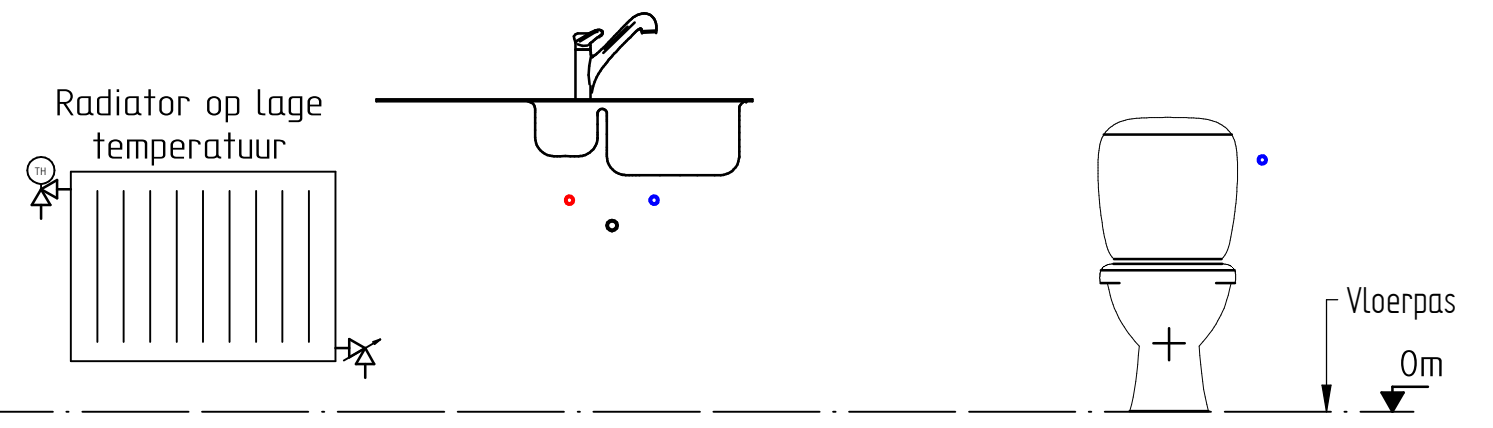
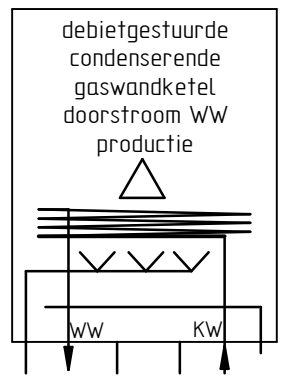
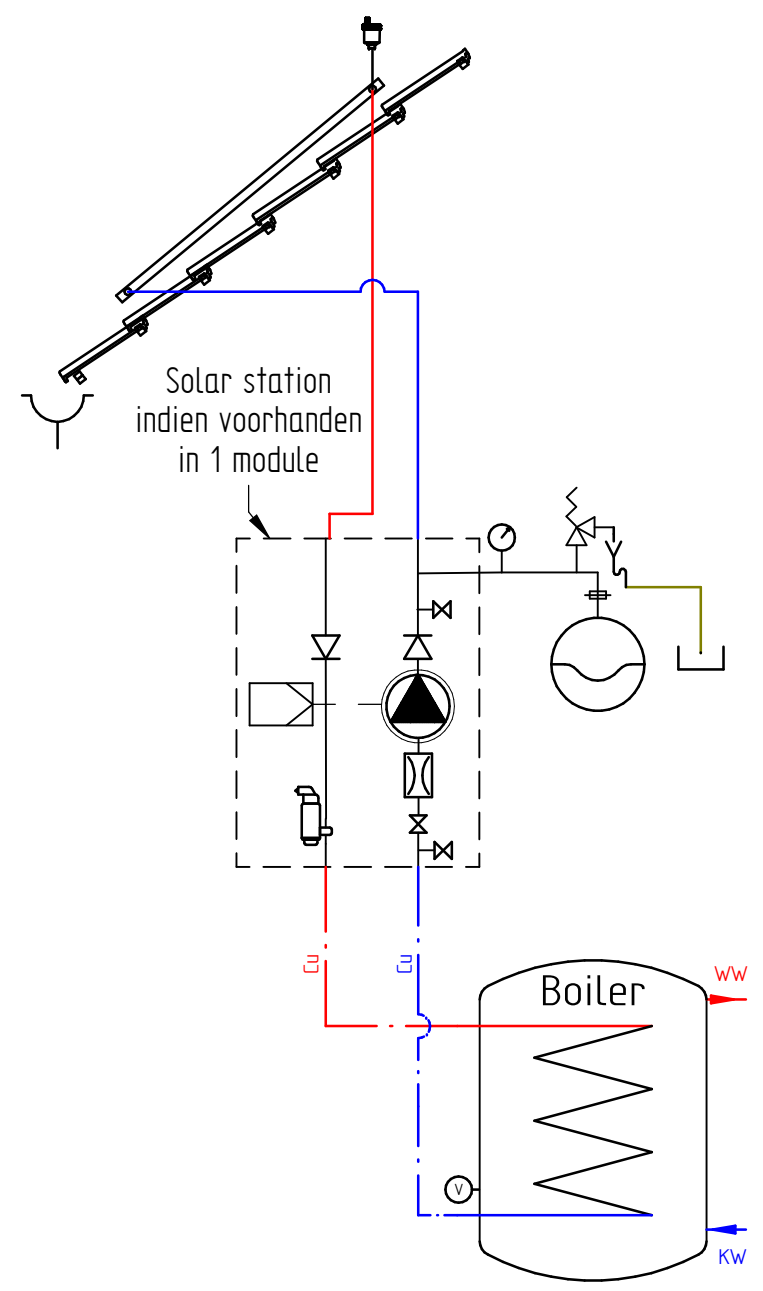

SOLID EDGE ACADEMIC COPY

SOLAR

Opdracht :	bso/bus0	Scholenwedstrijd Sanitair & Verwarming Confederatie Bouw West-Vlaanderen Kortrijksestraat 389A, 8500 Kortrijk T 056/268150 info@scholenwedstrijd.be www.scholenwedstrijd.be
Tekening nr. :	1/2	



Confederatie Bouw West-Vlaanderen

Datum:	20/09/2019
	A3

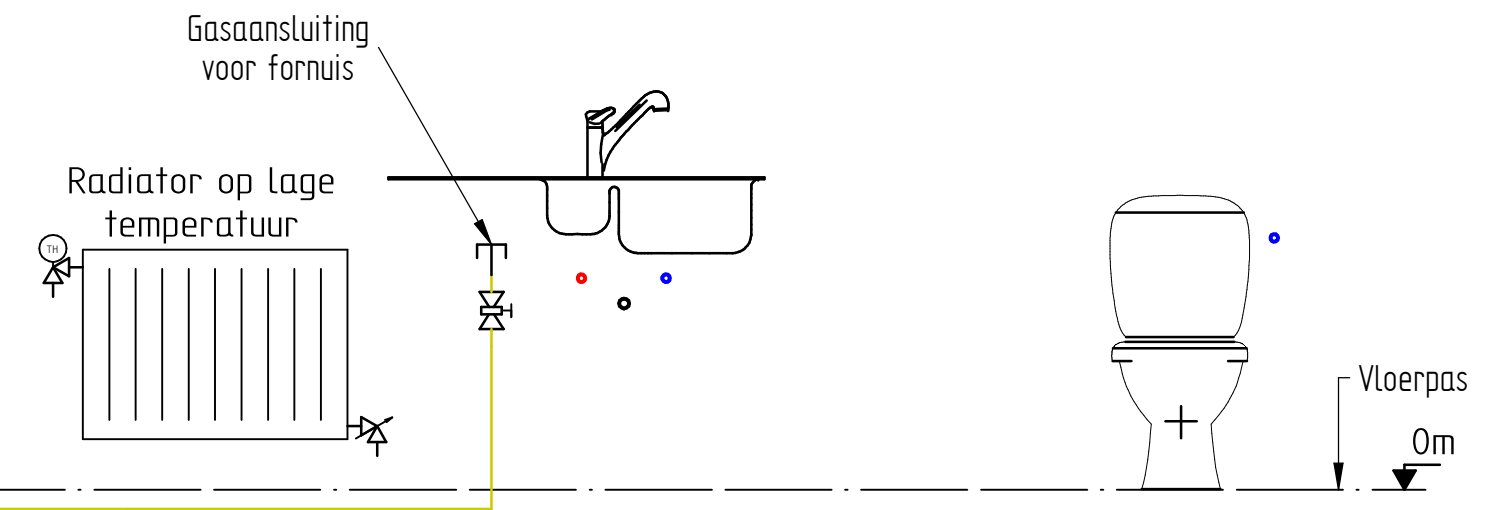
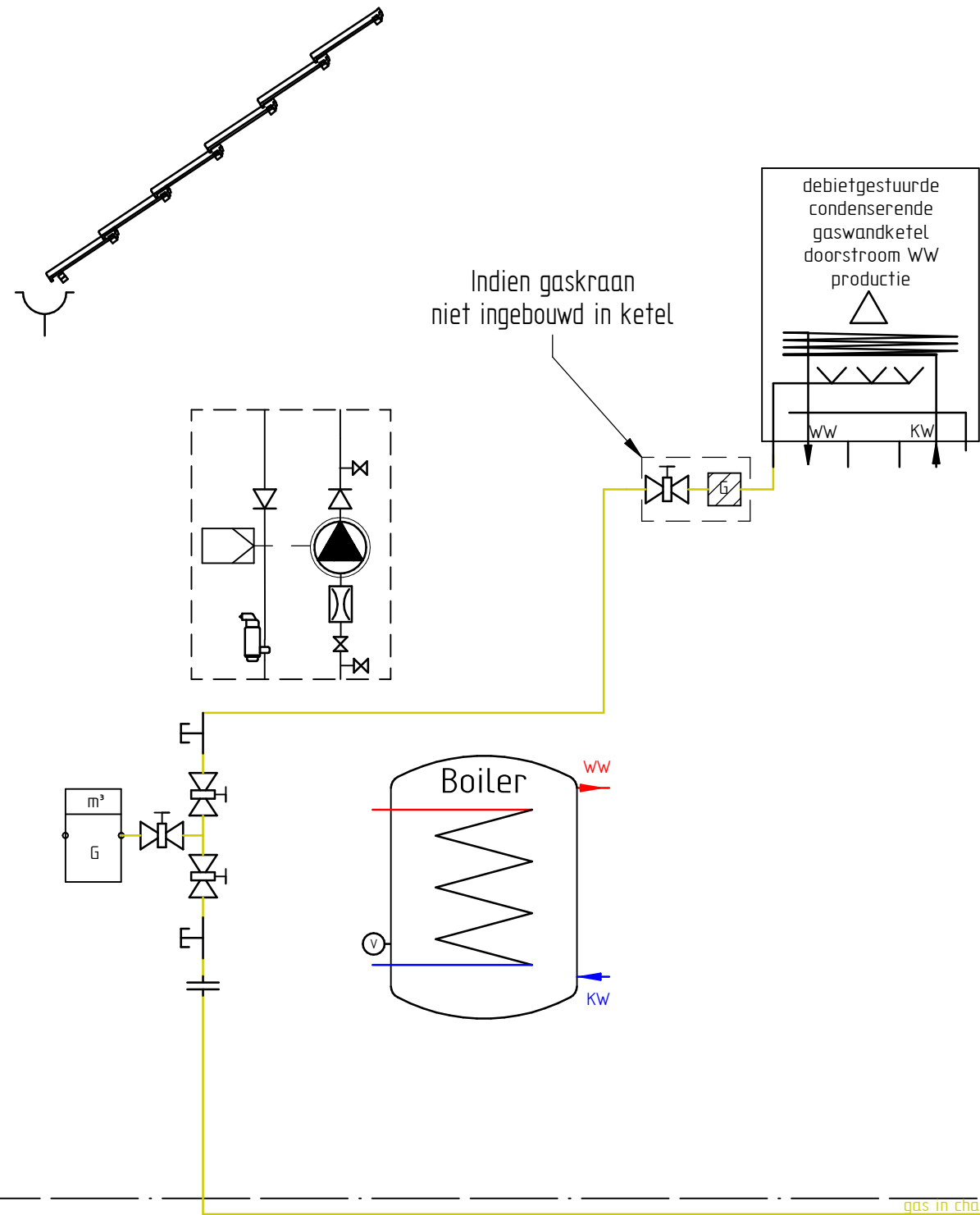

SOLID EDGE ACADEMIC COPY

GASLEIDINGEN

Opdracht :	bso/bus0
Tekening nr. :	1/2
Scholenwedstrijd Sanitair & Verwarming Confederatie Bouw West-Vlaanderen Kortrijksestraat 389A, 8500 Kortrijk T 056/268150 info@scholenwedstrijd.be www.scholenwedstrijd.be	

Datum:	20/09/2019
	A3

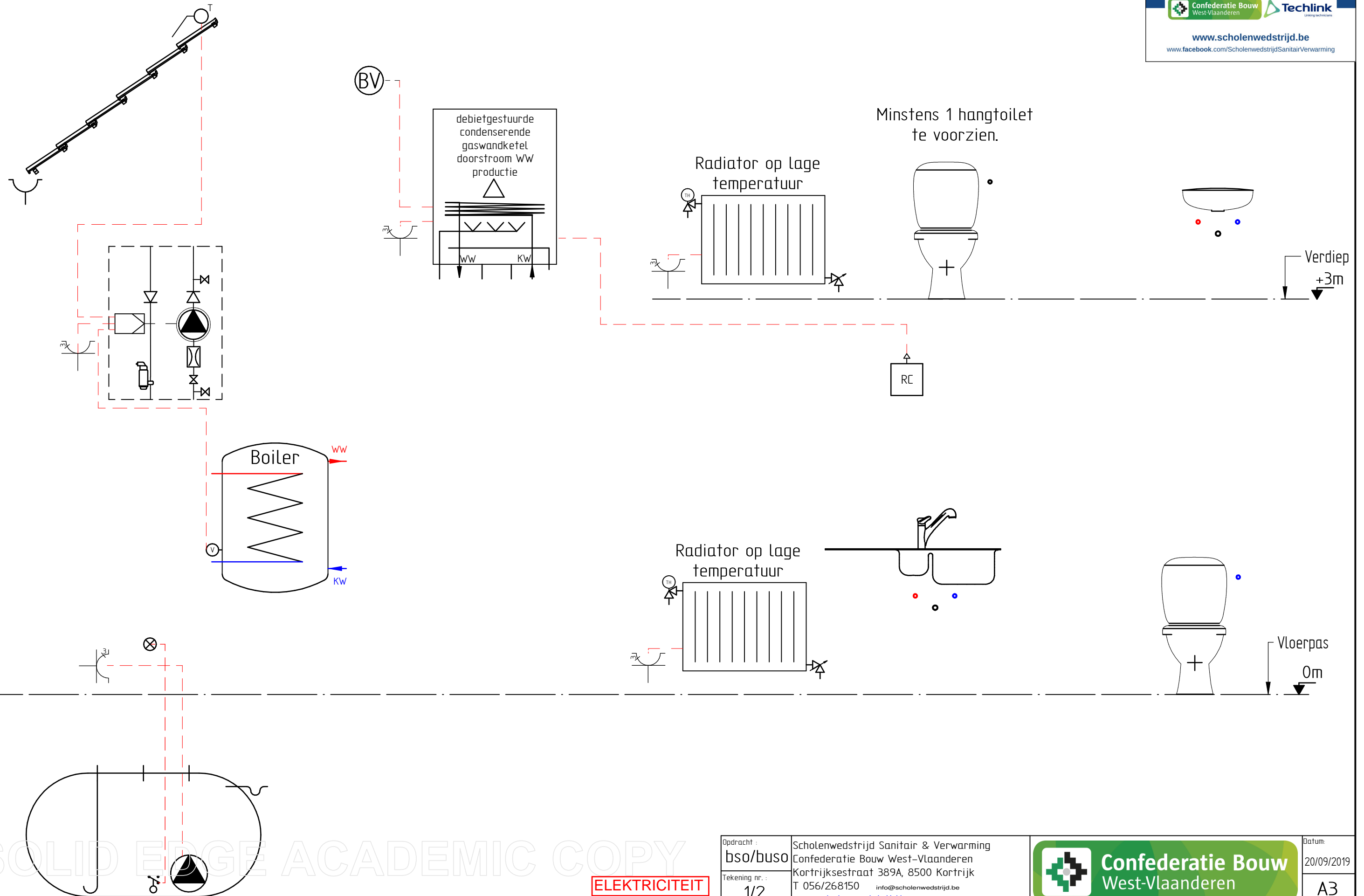

SOLID EDGE ACADEMIC COPY

ELEKTRICITEIT

Opdracht :	bso/bus0	Scholenwedstrijd Sanitair & Verwarming Confederatie Bouw West-Vlaanderen Kortrijksestraat 389A, 8500 Kortrijk T 056/268150 info@scholenwedstrijd.be www.scholenwedstrijd.be
Tekening nr. :	1/2	

**Confederatie Bouw
West-Vlaanderen**

Datum:	20/09/2019
	A3